臺灣日日新報

二島マーカス岬上陸の敵を邀撃、激戰中
海軍航空部隊反復猛撃

【東京發至急報】大本營發表（十二月十八日十六時）

一、わが守備隊は十二月十五日以來ニューブリテン島マーカス岬附近に上陸せる一部の敵を邀撃激戰中なり

二、十二月十五日未明敵輸送船團のマーカス岬に近接中なるを發見せる帝國海軍航空部隊はこれをマーカス岬沖海上に於て邀撃爾後反復痛烈なる攻撃を加へて左の戰果を收めたり

（イ）第一次攻撃（十二月十五日早朝）
一、敵に與へたる損害
撃沈　大型輸送船一隻、小型輸送船三隻、上陸用舟艇三十隻以上
撃破　大型巡洋艦一隻（沈沒概ね確實）小型輸送船一隻（沈沒概ね確實）
右輸送船並に上陸用舟艇は何れも上陸前にして兵員を滿載しあり
二、我方の損害　未歸還三機

（ロ）第二次攻撃（十二月十六日午後）
一、敵に與へたる損害
撃沈　大型上陸用舟艇一隻、上陸用舟艇二十隻以上
撃破　特殊輸送船二隻（炎上大破）大型上陸用舟艇一隻（炎上大破）上陸用舟艇多數（炎上大破）
撃墜　五機
右輸送船並びに上陸用舟艇は何れも上陸前にして兵員を滿載しあり
二、我方の損害　未歸還三機

（ハ）第三次攻撃（十二月十七日早朝）
一、敵に與へたる損害
撃沈　小型輸送船一隻、大型上陸用舟艇四隻、上陸用舟艇數隻
撃破　小型輸送船二隻（炎上大破）、海上トラック一隻（炎上大破）、大型上陸用舟艇二隻（炎上大破）
撃墜　八機
二、我方の損害　未歸還四機

三、帝國海軍航空部隊は十二月十六日には夜間攻撃を行ひ相當の損害を與へたるも夜暗のため確認するに至らず

四、十二月十七日早朝ラバウルに來襲せる敵機約四十機を邀撃しその十八機を撃墜せり

敵軍の損害は甚大
凄愴苛烈な邀撃戰經過

七十一隻以上屠る
撃墜卅一、海鷲綜合戰果

敵兵喪失三千三百餘

四勇士に二階級進級
朝鮮特別志願兵に初の榮光

朝鮮軍報道部發表

敵はラバウル牽制
見逃せぬ現戰局

上陸の敵部隊

全島保安課長會議
防空建築規則の趣旨徹底

芳澤大使近く上京

敵十七機を撃墜す
パラレ島に七五機來襲

バリックパパンで一機撃破

北支佛印に來襲

十二機撃墜破
タロアに邀撃

英首相肺炎
イーデンが臨時首相か

チャーチル入院

癌の病に

人事

けふの官報

無敵潜水部隊に感狀

米空母ワスプ等撃沈
上聞の榮　ソロモンに功績

海軍省公表（昭和十八年十二月十八日十五時）

感狀
第〇〇潜水部隊
第〇〇潜水部隊
第〇〇潜水部隊

昭和十八年九月十五日　聯合艦隊司令長官

輝く戰闘經過

感狀
ルンガ泊地攻撃潜水部隊

聯合艦隊司令長官

敵艦廿四隻を屠る
我が鐵鯨の綜合戰果
開戰以來

文官功勞者に恩命
畏し　行賞の御沙汰
支那事變功績嘉せらる

臺灣關係
泊　武治
川村　直岡
田端　幸三郎
戸水　昇
内海　忠司

決戰下は粉歯磨を
LION
一、粒子細かく
一、琺瑯質を傷めず
一、香味佳快
ライオン歯磨

ビタミンB2複合體
理研ビタス錠
慢性胃炎　慢性大腸炎　慢性下痢　老衰性下痢　結核　虚弱體質等に

增産が銃後の戰果
將兵に感謝して仕事の能率をあげよう職場の
齒はオゾンで手早く!
オゾン

決戰下
咀嚼力の確保に
資生堂歯磨
東京　資生堂

日本評論社新刊重版
憲法・行政法演習
經濟及經濟學の再出發
協同組合の理論
權利侵害論
國家と經濟
國民經濟學原理
經濟講話

社説 街庄農業會長銓衡に就て

食糧增產技術本部 本部の運營方法近く發表

初打合會開催

米、甘藷五年計畫概要

第一 米增產對策

第二 甘藷增產對策

漁業取締規則改正

底曳漁船噸數制限撤廢

運營に萬全期さん

齋藤增產技術本部長挨拶

大東亞戰と科學技術

技術院總裁 子爵 井上匡四郎

必勝不敗の態勢強化

先づ現有資源を開拓

研究動員會議の活用

發明創意を國民層から

航空機と科學技術總動員

科學技術者奮起せよ

逞しき興農滿洲

臺北通信振興會結成

電氣通信擴充强化期す

增收五割は確實

根瘤菌と人工培養

臺灣中小商工業再編成協力會打合會

決戰 公防空群 審査

甘蔗、甘藷の飛躍增產へ

推進結果發表會

宜蘭市深耕競技會

二十日より業務開始

纖維三團體解散

市況(十八日)

東京長期前場

東京銀行貨株

兜町前場況

野村の投資信託 貳百七拾億貯蓄總攻撃 決戰貯蓄は野村の投資信託で 野村證券台北支店 台北市表町二ノ一〇

生理不順に スロン 新女性ホルモン 帝國社創製の 月經不順 神經衰弱 頭痛・腰痛 不姙症等に 發賣元 稻畑產業株式會社

らい病新治療劑 本病が是迄不治であつた理由 高木化學營業所

冷える時 根本的に解消 命の母

代用鷄卵 新發明 ホルモン性食品

哲學講座 東京寫眞學校

ぜん息・神經痛 中風・高血壓 血の「濁り」をとり原因から治療せよ

今日の映畫

軍へ協力者を行賞

支那事變當時の本島文官

石井一等兵

武術大會 島都"第二陣"

株金拂込公告 拂込金額 登株ニ付金五圓也 拂込期日 昭和拾九年壹月拾日 拂込取扱場所 臺灣商工銀行本店

軍へ協力者を行賞
支那事變當時の本島文官

[illegible]

恐懼感激
古山氏語る

[illegible]

親孝行一等兵、散華

[illegible]

皇太子殿下御誕生日
日婦、臺北市支會の奉祝

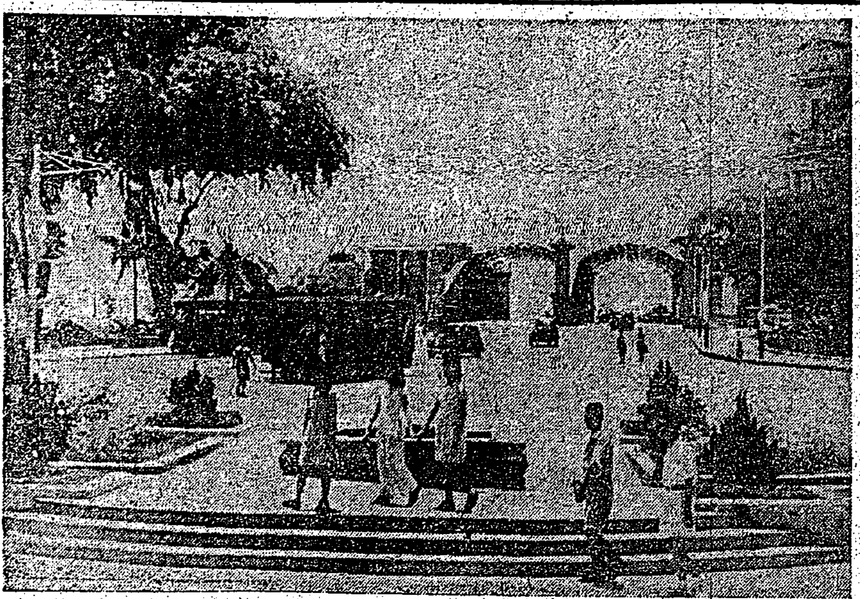

[illegible]

尊し勇將の散華
中支戰線
中畑、布上兩部隊長戰死詳報

[illegible]

石井一等兵

[illegible]

武術大會
島都「第二陣」

[illegible]

我潜艦の殊勳
ギルバートに

敵空母を血まつり
ヤンキー兵も艦も海底へお陀佛

[illegible]

空母ワスプ撃沈

[illegible]

「有難い、思はず合掌」
感狀に輝く我が潜水艦

[illegible]

決戰食
まづ實行

[illegible]

艦長

[illegible]

教育所助教講習開く
高砂青年二十名が入所

[illegible]

奉公運動果敢に推進
臺北市奉壯一箇年の足跡

[illegible]

戰ふ大東亞【二】
昭南

[illegible]

討て〳〵敵米英を
高砂族の寶刀獻納續く

[illegible]

山刀一千本を獻納

[illegible]

忠魂祀る公葬

[illegible]

島都體力章檢定會けふ實施

[illegible]

日大校友會總會

[illegible]

臺北二高女強行軍

[illegible]

非農家も食糧增產
新竹 常會申合事項を練る

[illegible]

日婦臺灣本部理會事

[illegible]

解散三團體から獻金と寄附

[illegible]

皇軍將兵慰問金（甲）

[illegible]

小計金二千六十三圓五十八錢

累計三十七萬四千七百三十六圓二十六錢

東洋ベアリング
NTN
大東亞の飛躍の礎石

今日の映画

新竹の映画

臺灣案内

株金拂込公告
右御拂込相成度此段公告候也
臺北鐵道株式會社

齒科 澁谷醫院

齒科 澤熊醫院

辯護士 木村長十郎
臺北市大和町四丁目八番地

父李延榮儀十二月十七日午後四時狹心症ノ爲急逝致候間生前ノ御厚誼ヲ拜謝シ御通知ニ代ヘ此段謹告仕候

父爲規儀老病にて十二月十七日午前十時死去致し候

會葬御禮 阿部美枝子

十三人の子寶部隊
四人は出征全部捧げ度い

【屏東】"子供は君のものでなくお國のものです、この國家存亡を賭しての決戰の秋に臨り全部お國に捧げるのは親たるものの當然の務めです"と十一男二女の子寶に恵まれ知事さんからも表彰された子寶部隊長が四人の兵隊さんを出した屏東市[illegible]二四九番地、家具商[illegible]氏(五七)……

陸軍大臣代理
李軍屬遺族弔問

[illegible]

郷土のほまれ若櫻
豐原郡志願者一萬五千

知事着任披露
高雄軍官民を招じ

丈夫や願みはせじ
虎尾郡志願者二萬餘名

頭圍潮止堤防災害
復舊工事竣工

榊伍長、池之上
二等兵戰死

故西澤一等兵、島軍
屬慰靈祭

光明蘇る報國の道
圀圄の人々造船に敢鬪

中壢趣旨普及
徹底講演會

我らの前に不可能なし
生産の増强へ決死
大排水溝開鑿作業に總蹶起

【員林】峻嚴苛烈を極めつつある決戰下我が員林郡民の勤勞奉公精神涵養、勞力自給調整、郡民一體體勢顯現並びに困苦缺乏に堪へ得る美風馴致等を目ざす員林郡生産増强實踐隊の員大排水開鑿工事は七千餘名の涙ぐましい活躍に依り工事は日増に進捗、去る十二月十七日現在で約半分出來上つたが、殘りの半分は是が非でも年内に完成したいと敢鬪また敢鬪"銃後も戰線、吾等も勇士"との意識に徹して懸命に働いてゐる

[illegible]

國講を刷新强化す
高雄州で徴兵に備ふ

道路開鑿奉仕に殉ず
新庄子で青年團葬

證書授與式

部落會長錬成會
基隆、淡水郡下近く開く

豐年ちや滿作ぢや
新穀感謝の踊り競技　彰化

興行の一日分獻金
業者の熱誠一萬餘圓

皇軍慰問へ
熱誠の爆發
斗六郡で未曾有の好成果

讀書
兒童や青年に讀ませたい認定圖書

ラヂオ
第一放送
第二放送

[illegible]

赤誠の獻金品
海軍武官府扱(第十二期二十二日)
恤兵金

陸軍(第十二期十一日)
恤兵金

[illegible]

椰子 (123)
海野十三作　村上松次郎繪
南洋にて (四)

[illegible]

日本放送協會ラジオ技術新對話
戰時下の更生裁縫
ラジオ技術教科書
日本放送出版協會

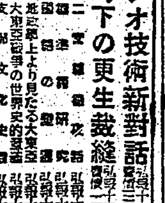

腹が空く
便通がよくなる
のは……
ビルツ菌が食べたものを完全に消化し醗化した證據!
豊島博士創製　ピルツ劑
ゼーロクミシホ
東京　星製藥株式會社

藤田醫學研究所謹製
腦病によく效く
全國發表の快者專門藥
中風藥　胃腸劑　治淋劑　驅毒劑
有田ドラッグ

病毒で困る人へ
私の治療を教へる

オトモザミン錠
胃酸過多
胃潰瘍に
本劑獨特の被覆保護作用が頗る好評
友田製藥

味噌汁百珍
料理の友社

鍼灸と電療教授
一億健身
試めせ!この体力この氣力
六一〇ハップ

興亞工學院
興亞國策に即應する官民協力の工業青年道場

家庭映寫機
ゴールドカメラ工業所

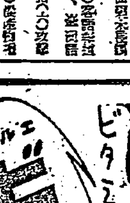

消化とビタミン補給に
エビオゲン錠